

中華民國 109 年
(自 109 年 1 月 1 日至 109 年 12 月 31 日止)

中央 政府 總 決 算

法 務 部 主 管

法務部矯正機關作業基金附屬單位決算

(非營業部分)

法務部矯正署臺中女子監獄編印

法務部矯正機關作業基金

決算目次

中華民國 109 年度

1、總說明.....	第	01—04	頁
收支餘絀決算表.....	第	05—05	頁
餘絀撥補決算表.....	第	06—06	頁
現金流量決算表.....	第	07—09	頁
5、平衡表.....	第	10—11	頁
甲、附屬表			
1、勞務收入明細表.....	第	12—12	頁
銷貨收入明細表.....	第	13—13	頁
勞務成本明細表.....	第	14—14	頁
銷貨成本明細表.....	第	15—15	頁
5、行銷及業務費用明細表.....	第	16—16	頁
管理及總務費用明細表.....	第	17—17	頁
7、業務外收入明細表.....	第	18—18	頁
業務外費用明細表.....	第	19—19	頁
資產折舊明細表.....	第	20—21	頁
資產報廢明細表.....	第	22—22	頁
固定資產建設改良擴充明細表.....	第	23—24	頁
固定資產建設改良擴充計畫與實際進度比較表.....	第	25—26	頁
主要營運項目執行績效摘要表.....	第	27—34	頁
基金數額增減明細表.....	第	35—36	頁
成本彙總表.....	第	37—38	頁
用人費用彙計表.....	第	39—42	頁
員工人數明細表.....	第	43—43	頁
增購及汰換公務車輛明細表.....	第	44—44	頁
所屬作業單位收支概況表.....	第	45—46	頁
各項費用彙計表.....	第	47—47	頁
管制性項目及統計所需項目比較表.....	第	48—48	頁
其他非業務資產及費用摘要明細表.....	第	49—50	頁



法務部矯正機關作業基金
法務部矯正署臺中女子監獄
決算總說明

中華民國 109 年 1 月 1 日起至 109 年 12 月 31 日止

壹·業務計畫實施績效：

- 一·臺中女子監獄於 87 年 7 月 1 日成立，並於 87 年 10 月中旬正式移入收容人並繼續施與參與作業，故本監作業基金於 87 年 10 月份才正式成立。
- 二·本監作業項目以勞務加工及自營作業為主：
 - (一) 勞務加工方面：設立電子科、藝品科、縫紉科、洗滌科、紙品科、外役科及雜工科等 7 個加工科，並以紙品科及外役科為主要項目。
 - (二) 自營作業方面：設立食品科、藝品科，並以食品科為主要項目。
- 三·加工收入預算數量為 45,732,000 件，決算數量為 40,246,470 件，其他勞務收入預算數量為 41,135 工，決算數量 37,492 工，銷貨收入預算數量為 218,219 件，決算數量為 221,295 件。
 - (一) 加工收入預算及實際數量方面：
 - 1·電子科：預算數量為 17,700,000 件，決算數量為 8,920,027 件。
 - 2·藝品科：預算數量為 17,700,000 件，決算數量為 19,430,202 件。
 - 3·縫紉科：預算數量為 625,000 件，決算數量為 485,424 件。
 - 4·洗滌科：預算數量為 7,000 件，決算數量為 5,267 件。
 - 5·紙品科：預算數量為 9,700,000 件，決算數量為 11,405,550 件。
 - (二) 其他勞務收入預算及實際數量方面：
 - 1·外役科：預算數量為 11,135 工，決算數量為 11,515 工。
 - 2·什工科：預算數量為 30,000 工，決算數量為 25,977。
 - (三) 銷貨收入預算及實際數量方面：
 1. 藝品科：預算數量為 19 件，決算數量為 1239 件。
 2. 食品科：預算數量為 218,200 件，決算數量為 220,056 件

貳·作業收支決算情形：

- 一·收入：勞務收入預算數為 28,465,000 元，決算數為 32,408,658 元，銷貨收入預算數為 9,898,000 元，決算數為 10,226,914 元。
 - (一) 加工收入預算及決算數方面：
 - 1·電子科：預算數為 2,200,000 元，決算數為 2,081,730 元。

法務部矯正機關作業基金
法務部矯正署臺中女子監獄
決算總說明

中華民國 109 年 1 月 1 日起至 109 年 12 月 31 日止

2. 藝品科：預算數為 3,580,000 元，決算數為 3,697,323 元。
3. 縫紉科：預算 1,500,000 元，決算數為 1,796,546 元。
4. 洗滌科：預算數為 130,000 元，決算數為 92,325 元。
5. 紙品科：預算數為 11,000,000 元，決算數為 13,991,839 元。

(二) 其他勞務收入預算及決算數方面：

1. 外役科：預算數為 8,053,000 元，決算數為 9,174,487 元。
2. 什工科：預算數為 2,002,000 元，決算數為 1,574,408 元。

(三) 銷貨收入預算及決算數方面：

1. 藝品科：預算數為 28,000 元，決算數為 254,400 元。
2. 食品科：預算數為 9,870,000 元，決算數為 9,972,514 元。

二. 支出：勞務成本預算數為 13,465,000 元，決算數為 16,833,391 元，銷貨成本預算數為 7,193,000 元，決算數為 7,562,932 元。

(一) 加工成本預算及決算數方面：

1. 電子科：預算數為 1,035,000 元，決算數為 1,080,646 元。
2. 藝品科：預算數為 1,687,000 元，決算數為 1,904,694 元。
3. 縫紉科：預算數為 707,000 元，決算數為 951,014 元。
4. 洗滌科：預算數為 63,000 元，決算數為 52,810 元。
5. 紙品科：預算數為 5,183,000 元，決算數為 7,234,820 元。

(二) 其他勞務成本預算及決算數方面：

1. 外役科：預算數為 3,789,000 元，決算數為 4,764,684 元。
2. 什工科：預算數為 1,001,000 元，決算數為 844,723 元。

(三) 銷貨成本預算及決算數方面：

1. 藝品科：預算數為 21,000 元，決算數為 202,590 元。
2. 食品科：預算數為 7,172,000 元，決算數為 7,360,342 元。

三. 費用：

(一) 行銷及業務費用：預算數為 311,000 元，決算數為 303,024 元。

(二) 管理及總務費用：預算數為 2,018,000 元，決算數為 1,861,819 元。

四. 業務外收入：預算數為 250,000 元，決算數為 2,113,492 元。

五. 本年度賸餘：預算數為 3,074,000 元，決算數為 3,494,541 元。

參. 餘絀撥補實況：

一. 賸餘部份：預算數為 3,074,000 元，決算數為 3,494,541 元。

法務部矯正機關作業基金
法務部矯正署臺中女子監獄
決算總說明

中華民國 109 年 1 月 1 日起至 109 年 12 月 31 日止

(一) 本年度賸餘部份：預算數為 3,074,000 元，決算數為 3,494,541 元。

(二) 以前年度未分配賸餘部份：預算數為 0 元，決算數為 0 元。

二·賸餘撥充基金數：預算數為 0 元，決算數為 0 元。

三·其他依法分配數：預算數為 0 元，決算數為 0 元。

肆·現金流量表：

一·業務活動部份：

(一) 本期賸餘部分：預算數為 3,074,000 元，決算數為 3,494,541 元。

(二) 調整非現金項目部分：預算數為 2,535,000 元，決算數為 2,375,149 元。

(1) 呆帳部分：預算數為 2,000 元，決算數為 -44 元。

(2) 折舊、折耗及攤銷部分：預算數為 2,733,000 元，決算數為 2,415,099 元。

(3) 其他部分：預算數為 0 元，決算數為 0 元。

(4) 流動資產淨減部分(淨增)：預算數為 -200,000 元，決算數淨增 32,439 元。

(5) 流動負債淨增部分(淨減)：預算數為 0 元，決算數淨減 72,345 元。

二·投資活動部分：增加短期墊款預算數為 0 元，決算數為 1,866,488 元，增加固定資產預算數為 0 元，決算數為 0，增加其他資產預算數為 -135,000 元，決算數為 -132,125 元。

三·理財活動部分：

(一) 增加短期債務及其他負債：預算數為 0 元，決算數為 2,553,120 元。

(二) 減少短期債務及其他負債：預算數為 0 元，決算數 -3,702,918 元。

四·現金及約當現金之淨增部分(淨減)：預算數為 5,474,000 元，決算數為 4,582,180 元。

五·期初現金及約當現金部分：預算數為 10,783,000 元，決算數為 9,989,312 元。

六·期末現金及約當現金部分：預算數為 16,257,000 元，決算數為 14,571,492 元。

伍·資產負債情況：

一·借項：

資產(一)·流動資產決算數為 51,456,130 元。

(二)·固定資產決算數為 746,723 元。

(三)·遞延借項決算數為 0 元。

法務部矯正機關作業基金
法務部矯正署臺中女子監獄
決算總說明

中華民國 109 年 1 月 1 日起至 109 年 12 月 31 日止

- (四)·其他資產決算數為 19,158,421 元。
- 二·借項總計 71,361,274 元。
- 三·貸項：
- 負債一·流動負債決算數為 2,475,177 元。
- 二·其他負債決算數為 45,607,143 元。
- 淨值一·基金決算數為 23,278,954 元。
- 三·公積決算數為 0 元。
- 四·累積餘絀決算數為 0 元。
- 四·貸項總額為 71,361,274 元。
- 五·其他要點：無

法務部矯正機關作業基金

收支餘絀表

中華民國109年度

機關名稱：法務部矯正署臺中女子監獄

單位：新臺幣元

科目	本年度預算數		本年度決算數		比較增減		上年度決算數	
	金額	%	金額	%	金額	%	金額	%
業務收入	38,363,000.00	100.00	42,635,572.00	100.00	4,272,572.00	11.14	41,844,848.00	100.00
勞務收入	28,465,000.00	74.20	32,408,658.00	76.01	3,943,658.00	13.85	31,371,100.00	74.97
加工收入	18,410,000.00	47.99	21,659,763.00	50.80	3,249,763.00	17.65	20,621,085.00	49.28
其他勞務收入	10,055,000.00	26.21	10,748,895.00	25.21	693,895.00	6.90	10,750,015.00	25.69
銷貨收入	9,898,000.00	25.80	10,226,914.00	23.99	328,914.00	3.32	10,473,748.00	25.03
製成品銷貨收入	9,898,000.00	25.80	10,226,914.00	23.99	328,914.00	3.32	10,473,748.00	25.03
業務成本與費用	22,987,000.00	59.92	26,561,166.00	62.30	3,574,166.00	15.55	24,842,061.00	59.37
勞務成本	13,465,000.00	35.10	16,833,391.00	39.48	3,368,391.00	25.02	15,107,004.00	36.10
加工成本	8,675,000.00	22.61	11,223,984.00	26.33	2,548,984.00	29.38	9,928,858.00	23.73
其他勞務成本	4,790,000.00	12.49	5,609,407.00	13.16	819,407.00	17.11	5,178,146.00	12.37
銷貨成本	7,193,000.00	18.75	7,562,932.00	17.74	369,932.00	5.14	7,714,887.00	18.44
製成品銷貨成本	7,193,000.00	18.75	7,562,932.00	17.74	369,932.00	5.14	7,714,887.00	18.44
行銷及業務費用	311,000.00	0.81	303,024.00	0.71	-7,976.00	2.56	174,272.00	0.42
行銷費用	185,000.00	0.48	247,558.00	0.58	62,558.00	33.82	166,751.00	0.40
業務費用	126,000.00	0.33	55,466.00	0.13	-70,534.00	55.98	7,521.00	0.02
管理及總務費用	2,018,000.00	5.26	1,861,819.00	4.37	-156,181.00	7.74	1,845,898.00	4.41
管理費用及總務費用	2,018,000.00	5.26	1,861,819.00	4.37	-156,181.00	7.74	1,845,898.00	4.41
業務賸餘(短絀)	15,376,000.00	40.08	16,074,406.00	37.70	698,406.00	4.54	17,002,787.00	40.63
業務外收入	250,000.00	0.65	2,113,492.00	4.96	1,863,492.00	745.40	233,441.00	0.56
財務收入	250,000.00	0.65	113,380.00	0.27	-136,620.00	54.65	184,300.00	0.44
利息收入	250,000.00	0.65	113,380.00	0.27	-136,620.00	54.65	184,300.00	0.44
其他業務外收入	-	-	2,000,112.00	4.69	2,000,112.00	-	49,141.00	0.12
違規罰款收入	-	-	68.00	0.00	68.00	-	3,675.00	0.01
雜項收入	-	-	2,000,044.00	4.69	2,000,044.00	-	45,466.00	0.11
業務外費用	12,552,000.00	32.72	14,693,357.00	34.46	2,141,357.00	17.06	14,807,459.00	35.39
其他業務外費用	12,552,000.00	32.72	14,693,357.00	34.46	2,141,357.00	17.06	14,807,459.00	35.39
監所其他業務費	11,580,000.00	30.19	14,052,474.00	32.96	2,472,474.00	21.35	13,714,307.00	32.77
雜項費用	972,000.00	2.53	640,883.00	1.50	-331,117.00	34.07	1,093,152.00	2.61
業務外賸餘(短絀)	-12,302,000.00	-32.07	-12,579,865.00	-29.51	-277,865.00	2.26	-14,574,018.00	-34.83
本期賸餘(短絀)	3,074,000.00	8.01	3,494,541.00	8.20	420,541.00	13.68	2,428,769.00	5.80

法務部矯正機關作業基金

餘絀撥補表

中華民國 109 年度

機關名稱：法務部矯正署臺中女子監獄

單位：新臺幣元

項 目	本年度預算數		本年度決算數		比較增減		上年度決算數	
	金額	%	金額	%	金額	%	金額	%
賸餘之部	3,074,000.00	100.00	3,494,541.00	100.00	420,541.00	13.68	2,428,769.00	100.00
本期賸餘	3,074,000.00	100.00	3,494,541.00	100.00	420,541.00	13.68	2,428,769.00	100.00
前期未分配賸餘	-	-	-	-	-	-	-	-
公積轉列數	-	-	-	-	-	-	-	-
分配之部	3,074,000.00	100.00	3,494,541.00	100.00	420,541.00	13.68	2,428,769.00	100.00
填補累積短絀	3,074,000.00	100.00	3,494,541.00	100.00	420,541.00	13.68	2,428,769.00	100.00
提存公積	-	-	-	-	-	-	-	-
賸餘撥充基金數	-	-	-	-	-	-	-	-
解繳國庫淨額	-	-	-	-	-	-	-	-
其他依法分配數	-	-	-	-	-	-	-	-
未分配賸餘	-	-	-	-	-	-	-	-
短絀之部	-	-	-	-	-	-	-	-
本期短絀	-	-	-	-	-	-	-	-
前期待填補之短絀	-	-	-	-	-	-	-	-
填補之部	-	-	-	-	-	-	-	-
撥用賸餘	-	-	-	-	-	-	-	-
撥用公積	-	-	-	-	-	-	-	-
折減基金	-	-	-	-	-	-	-	-
國庫撥款	-	-	-	-	-	-	-	-
待填補之短絀	-	-	-	-	-	-	-	-

法務部矯正機關作業基金

現金流量表

中華民國 109 年度

機關名稱：法務部矯正署臺中女子監獄

單位：新臺幣元

項 目	預 算 數	決 算 數	比 較 增 減	
			金額	%
業務活動之現金流量				
本期賸餘(短絀)	3,074,000.00	3,494,541.00	420,541.00	13.68
利息股利之調整	-250,000.00	-113,380.00	136,620.00	54.65
利息收入	-250,000.00	-113,380.00	136,620.00	54.65
股利收入	-	-	-	-
利息費用	-	-	-	-
未計利息股利之本期賸餘(短絀)	2,824,000.00	3,381,161.00	557,161.00	19.73
調整項目	2,535,000.00	2,375,149.00	-159,851.00	6.31
提存呆帳、醫療折讓及評價短絀	2,000.00	-44.00	-2,044.00	102.20
提存各項準備	-	-	-	-
折舊、減損及折耗	2,733,000.00	2,415,099.00	-317,901.00	11.63
攤銷	-	-	-	-
兌換短絀(賸餘)	-	-	-	-
處理資產短絀(賸餘)	-	-	-	-
債務整理短絀(賸餘)	-	-	-	-
其他	-	-	-	-
流動資產淨減(淨增)	-200,000.00	32,439.00	232,439.00	116.22
流動負債淨增(淨減)	-	-72,345.00	-72,345.00	-
未計利息股利之現金流入(流出)	5,359,000.00	5,756,310.00	397,310.00	7.41
收取利息	250,000.00	118,538.00	-131,462.00	52.58
收取股利	-	-	-	-
支付利息	-	-	-	-
業務活動之淨現金流入(流出)	5,609,000.00	5,874,848.00	265,848.00	4.74
投資活動之現金流量				
減少流動金融資產及短期貸墊款	-	1,866,488.00	1,866,488.00	-
減少流動金融資產	-	-	-	-
減少短期貸款	-	-	-	-
減少短期墊款	-	1,866,488.00	1,866,488.00	-
減少投資、長期應收款、貸墊款及準備金	-	-	-	-
減少投資	-	-	-	-
減少長期應收款	-	-	-	-
減少長期貸款	-	-	-	-
減少長期墊款	-	-	-	-
減少準備金	-	-	-	-
減少不動產、廠房及設備、礦產資源	-	-	-	-
減少不動產、廠房及設備	-	-	-	-
減少礦產資源	-	-	-	-
減少投資性不動產	-	-	-	-
減少生物資產—非流動	-	-	-	-
減少無形資產及其他資產	-	-	-	-
減少無形資產	-	-	-	-
減少其他資產	-	-	-	-
收取利息	-	-	-	-
收取股利	-	-	-	-
其他投資活動之現金流入	-	-	-	-
其他投資活動現金流入	-	-	-	-
增加流動金融資產及短期貸墊款	-	-1,877,239.00	-1,877,239.00	-

法務部矯正機關作業基金

現金流量表

中華民國 109 年度

機關名稱：法務部矯正署臺中女子監獄

單位：新臺幣元

項 目	預 算 數	決 算 數	比 較 增 減	
			金額	%
增加流動金融資產	-	-	-	-
增加短期貸款	-	-	-	-
增加短期墊款	-	-1,877,239.00	-1,877,239.00	-
增加投資、長期應收款、貸墊款及準備金	-	-	-	-
增加投資	-	-	-	-
增加長期應收款	-	-	-	-
增加長期貸款	-	-	-	-
增加長期墊款	-	-	-	-
增加準備金	-	-	-	-
增加不動產、廠房及設備、礦產資源	-	-	-	-
增加不動產、廠房及設備	-	-	-	-
增加礦產資源	-	-	-	-
增加投資性不動產	-	-	-	-
增加生物資產—非流動	-	-	-	-
增加無形資產及其他資產	-135,000.00	-132,125.00	2,875.00	2.13
增加無形資產	-	-	-	-
增加其他資產	-135,000.00	-132,125.00	2,875.00	2.13
其他投資活動之現金流出	-	-	-	-
其他投資活動之現金流出	-	-	-	-
投資活動之淨現金流入（流出）	-135,000.00	-142,876.00	-7,876.00	5.83
籌資活動之現金流量	-	-	-	-
增加短期債務、流動金融負債及其他負債	-	2,553,126.00	2,553,126.00	-
增加短期債務	-	-	-	-
增加流動金融負債	-	-	-	-
增加其他負債	-	2,553,126.00	2,553,126.00	-
增加長期負債	-	-	-	-
增加長期債務	-	-	-	-
增加非流動金融負債	-	-	-	-
增加基金、公積及填補短絀	-	-	-	-
增加基金	-	-	-	-
增加公積	-	-	-	-
撥款填補短絀	-	-	-	-
其他籌資活動之現金流入	-	-	-	-
其他籌資活動之現金流入	-	-	-	-
減少短期債務、流動金融負債及其他負債	-	-3,702,918.00	-3,702,918.00	-
減少短期債務	-	-	-	-
減少流動金融負債	-	-	-	-
減少其他負債	-	-3,702,918.00	-3,702,918.00	-
減少長期負債	-	-	-	-
減少長期債務	-	-	-	-
減少非流動金融負債	-	-	-	-
減少基金及公積	-	-	-	-
減少基金	-	-	-	-
減少公積	-	-	-	-
支付利息	-	-	-	-
賸餘分配款	-	-	-	-
解繳公庫淨額	-	-	-	-

法務部矯正機關作業基金

現金流量表

中華民國 109 年度

機關名稱：法務部矯正署臺中女子監獄

單位：新臺幣元

項 目	預 算 數	決 算 數	比 較 增 減	
			金 額	%
其他依法分配款	-	-	-	-
其他籌資活動之現金流出	-	-	-	-
其他籌資活動之現金流出	-	-	-	-
籌資活動之淨現金流入（流出）	-	-1,149,792.00	-1,149,792.00	-
匯率影響數	-	-	-	-
現金及約當現金之淨增（淨減）	5,474,000.00	4,582,180.00	-891,820.00	16.29
期初現金及約當現金	10,783,000.00	9,989,312.00	-793,688.00	7.36
期末現金及約當現金	16,257,000.00	14,571,492.00	-1,685,508.00	10.37

機關名稱：法務部矯正署臺中女子監獄

科 目	本年度決算數		上年度決算數		比較增減	
	金額	%	金額	%	金額	%
資產	71,361,274.00	100.00	69,088,870.00	100.00	2,272,404.00	3.29
流動資產	51,456,130.00	72.11	46,900,752.00	67.88	4,555,378.00	9.71
現金	14,571,492.00	20.42	9,989,312.00	14.46	4,582,180.00	45.87
銀行存款	14,491,492.00	20.31	9,909,312.00	14.34	4,582,180.00	46.24
零用及週轉金	80,000.00	0.11	80,000.00	0.12	-	0
流動金融資產	32,000,000.00	44.84	32,000,000.00	46.32	-	0
其他金融資產—流動	32,000,000.00	44.84	32,000,000.00	46.32	-	0
應收款項	3,275,143.00	4.59	3,284,641.00	4.75	-9,498.00	0.29
應收帳款	3,302,206.00	4.63	3,306,590.00	4.79	-4,384.00	0.13
備抵呆帳—應收帳款	33,022.00	0.05	33,066.00	0.05	-44.00	0.13
應收利息	5,959.00	0.01	11,117.00	0.02	-5,158.00	46.40
存貨	1,586,707.00	2.22	1,614,817.00	2.34	-28,110.00	1.74
原料	833,012.00	1.17	910,906.00	1.32	-77,894.00	8.55
物料	743,099.00	1.04	687,666.00	1.00	55,433.00	8.06
在製品	-	-	16,245.00	0.02	-16,245.00	100.00
製成品	10,596.00	0.01	-	-	10,596.00	-
預付款項	55.00	0.00	-	-	55.00	-
預付費用	55.00	0.00	-	-	55.00	-
短期貸墊款	22,733.00	0.03	11,982.00	0.02	10,751.00	89.73
短期墊款	22,733.00	0.03	11,982.00	0.02	10,751.00	89.73
不動產、廠房及設備	746,723.00	1.05	1,013,289.00	1.47	-266,566.00	26.31
房屋及建築	-	-	-	-	-	-
房屋及建築	910,680.00	1.28	910,680.00	1.32	-	0
累計折舊—房屋及建築	910,680.00	1.28	910,680.00	1.32	-	0
機械及設備	19,839.00	0.03	26,841.00	0.04	-7,002.00	26.09
機械及設備	119,500.00	0.17	119,500.00	0.17	-	0
累計折舊—機械及設備	99,661.00	0.14	92,659.00	0.13	7,002.00	7.56
交通及運輸設備	-	-	-	-	-	-
交通及運輸設備	1,075,200.00	1.51	1,075,200.00	1.56	-	0
累計折舊—交通及運輸設備	1,075,200.00	1.51	1,075,200.00	1.56	-	0
什項設備	726,884.00	1.02	986,448.00	1.43	-259,564.00	26.31
什項設備	2,491,305.00	3.49	2,491,305.00	3.61	-	0
累計折舊—什項設備	1,764,421.00	2.47	1,504,857.00	2.18	259,564.00	17.25
其他資產	19,158,421.00	26.85	21,174,829.00	30.65	-2,016,408.00	9.52
什項資產	14,158,421.00	19.84	16,174,829.00	23.41	-2,016,408.00	12.47
其他什項資產	14,158,421.00	19.84	16,174,829.00	23.41	-2,016,408.00	12.47
內部往來	5,000,000.00	7.01	5,000,000.00	7.24	-	0
內部往來	5,000,000.00	7.01	5,000,000.00	7.24	-	0
合 計	71,361,274.00	100.00	69,088,870.00	100.00	2,272,404.00	3.29

關作業基金

表

12月31日

單位：新臺幣元

科 目	本年度決算數		上年度決算數		比較增減	
	金額	%	金額	%	金額	%
負債	48,082,320.00	67.38	45,809,916.00	66.31	2,272,404.00	4.96
流動負債	2,475,177.00	3.47	2,547,522.00	3.69	-72,345.00	2.84
應付款項	2,360,017.00	3.31	2,414,457.00	3.49	-54,440.00	2.25
應付代收款	-	-	384,657.00	0.56	-384,657.00	100.00
應付費用	2,360,017.00	3.31	2,029,800.00	2.94	330,217.00	16.27
預收款項	115,160.00	0.16	133,065.00	0.19	-17,905.00	13.46
預收貨款	115,160.00	0.16	133,065.00	0.19	-17,905.00	13.46
其他負債	45,607,143.00	63.91	43,262,394.00	62.62	2,344,749.00	5.42
什項負債	6,475,497.00	9.07	7,625,289.00	11.04	-1,149,792.00	15.08
存入保證金	6,475,497.00	9.07	7,625,289.00	11.04	-1,149,792.00	15.08
內部往來	39,131,646.00	54.84	35,637,105.00	51.58	3,494,541.00	9.81
內部往來	39,131,646.00	54.84	35,637,105.00	51.58	3,494,541.00	9.81
淨值	23,278,954.00	32.62	23,278,954.00	33.69	-	0
基金	23,278,954.00	32.62	23,278,954.00	33.69	-	0
基金	23,278,954.00	32.62	23,278,954.00	33.69	-	0
基金	23,278,954.00	32.62	23,278,954.00	33.69	-	0
累積餘絀	-	-	-	-	-	-
累積賸餘	-	-	-	-	-	-
累積賸餘	-	-	-	-	-	-
本期賸餘	-	-	-	-	-	-
累積短絀	-	-	-	-	-	-
累積短絀	-	-	-	-	-	-
本期短絀	-	-	-	-	-	-
合 計	71,361,274.00	100.00	69,088,870.00	100.00	2,272,404.00	3.29

法務部矯正機關作業基金

勞務收入明細表

中華民國109年度

機關名稱：法務部矯正署臺中女子監獄

單位：新臺幣元

科 目	預 算 數	決 算 數	比 較 增 減		備 註
			金 額	%	
勞務收入	28,465,000.00	32,408,658.00	3,943,658.00	13.85	
加工收入	18,410,000.00	21,659,763.00	3,249,763.00	17.65	
電子科	2,200,000.00	2,081,730.00	-118,270.00	5.38	
藝品科	3,580,000.00	3,697,323.00	117,323.00	3.28	
縫紉科	1,500,000.00	1,796,546.00	296,546.00	19.77	
洗滌科	130,000.00	92,325.00	-37,675.00	28.98	
紙品科	11,000,000.00	13,991,839.00	2,991,839.00	27.20	
其他勞務收入	10,055,000.00	10,748,895.00	693,895.00	6.90	
外役科	8,053,000.00	9,174,487.00	1,121,487.00	13.93	
什工科	2,002,000.00	1,574,408.00	-427,592.00	21.36	

法務部矯正機關作業基金

銷貨收入明細表

中華民國109年度

機關名稱：法務部矯正署臺中女子監獄

單位：新臺幣元

科 目	預 算 數	決 算 數	比 較 增 減		備 註
			金 額	%	
銷貨收入	9,898,000.00	10,226,914.00	328,914.00	3.32	
製成品銷貨收入	9,898,000.00	10,226,914.00	328,914.00	3.32	
藝品科	28,000.00	254,400.00	226,400.00	808.57	
食品科	9,870,000.00	9,972,514.00	102,514.00	1.04	

法務部矯正機關作業基金

勞務成本明細表

中華民國109年度

機關名稱：法務部矯正署臺中女子監獄

單位：新臺幣元

科 目	預 算 數	決 算 數	比 較 增 減		備 註
			金 額	%	
勞務成本	13,465,000.00	16,833,391.00	3,368,391.00	25.02	
加工成本	8,675,000.00	11,223,984.00	2,548,984.00	29.38	
電子科	1,035,000.00	1,080,646.00	45,646.00	4.41	
藝品科	1,687,000.00	1,904,694.00	217,694.00	12.90	
縫紉科	707,000.00	951,014.00	244,014.00	34.51	
洗滌科	63,000.00	52,810.00	-10,190.00	16.17	
紙品科	5,183,000.00	7,234,820.00	2,051,820.00	39.59	
其他勞務成本	4,790,000.00	5,609,407.00	819,407.00	17.11	
外役科	3,789,000.00	4,764,684.00	975,684.00	25.75	
什工科	1,001,000.00	844,723.00	-156,277.00	15.61	

法務部矯正機關作業基金

銷貨成本明細表

中華民國109年度

機關名稱：法務部矯正署臺中女子監獄

單位：新臺幣元

科 目	預 算 數	決 算 數	比 較 增 減		備 註
			金 額	%	
銷貨成本	7,193,000.00	7,562,932.00	369,932.00	5.14	
製成品銷貨成本	7,193,000.00	7,562,932.00	369,932.00	5.14	
藝品科	21,000.00	202,590.00	181,590.00	864.71	
食品科	7,172,000.00	7,360,342.00	188,342.00	2.63	

法務部矯正機關作業基金

行銷及業務費用明細表

中華民國109年度

機關名稱：法務部矯正署臺中女子監獄

單位：新臺幣元

科 目	預 算 數	決 算 數	比 較 增 減		備 註
			金 額	%	
行銷及業務費用	311,000.00	303,024.00	-7,976.00	2.56	
行銷費用	185,000.00	247,558.00	62,558.00	33.82	
服務費用	185,000.00	247,558.00	62,558.00	33.82	
旅運費	65,000.00	51,363.00	-13,637.00	20.98	
印刷裝訂與廣告費	70,000.00	126,006.00	56,006.00	80.01	
保險費	6,000.00	5,500.00	-500.00	8.33	
一般服務費	1,000.00	6,689.00	5,689.00	568.90	
專業服務費	4,000.00	19,000.00	15,000.00	375.00	
公共關係費	39,000.00	39,000.00	-	-	
業務費用	126,000.00	55,466.00	-70,534.00	55.98	
服務費用	107,000.00	41,066.00	-65,934.00	61.62	
郵電費	28,000.00	20,898.00	-7,102.00	25.36	
印刷裝訂與廣告費	4,000.00	-	-4,000.00	100.00	
修理保養及保固費	51,000.00	-	-51,000.00	100.00	
保險費	14,000.00	12,278.00	-1,722.00	12.30	
一般服務費	2,000.00	690.00	-1,310.00	65.50	
專業服務費	8,000.00	7,200.00	-800.00	10.00	
稅捐與規費(強制費)	17,000.00	14,400.00	-2,600.00	15.29	
消費與行為稅	7,000.00	6,300.00	-700.00	10.00	
規費	10,000.00	8,100.00	-1,900.00	19.00	
短絀、賠償與保險給付	2,000.00	-	-2,000.00	100.00	
各項短絀	2,000.00	-	-2,000.00	100.00	

法務部矯正機關作業基金

管理及總務費用明細表

中華民國109年度

機關名稱：法務部矯正署臺中女子監獄

單位：新臺幣元

科 目	預 算 數	決 算 數	比 較 增 減		備 註
			金 額	%	
管理及總務費用	2,018,000.00	1,861,819.00	-156,181.00	7.74	
管理費用及總務費用	2,018,000.00	1,861,819.00	-156,181.00	7.74	
服務費用	1,763,000.00	1,410,048.00	-352,952.00	20.02	
水電費	1,282,000.00	890,148.00	-391,852.00	30.57	
工作場所電費	1,282,000.00	890,148.00	-391,852.00	30.57	
印刷裝訂與廣告費	12,000.00	10,500.00	-1,500.00	12.50	
印刷及裝訂費	12,000.00	10,500.00	-1,500.00	12.50	
修理保養及保固費	-	15,300.00	15,300.00	-	
什項設備修護費	-	15,300.00	15,300.00	-	
什項設備修護費	-	15,300.00	15,300.00	-	
一般服務費	469,000.00	494,100.00	25,100.00	5.35	
外包費	469,000.00	494,100.00	25,100.00	5.35	
材料及用品費	255,000.00	451,771.00	196,771.00	77.17	
用品消耗	255,000.00	451,771.00	196,771.00	77.17	
辦公(事務)用品	155,000.00	260,621.00	105,621.00	68.14	
辦公(事務)用品(銷管費等)	155,000.00	260,621.00	105,621.00	68.14	
其他	100,000.00	191,150.00	91,150.00	91.15	
其他(銷管費等)	100,000.00	191,150.00	91,150.00	91.15	

法務部矯正機關作業基金

業務外收入明細表

中華民國109年度

機關名稱：法務部矯正署臺中女子監獄

單位：新臺幣元

科 目	預 算 數	決 算 數	比 較 增 減		備 註
			金 額	%	
業務外收入	250,000.00	2,113,492.00	1,863,492.00	745.40	
財務收入	250,000.00	113,380.00	-136,620.00	54.65	
利息收入	250,000.00	113,380.00	-136,620.00	54.65	
利息收入	250,000.00	113,380.00	-136,620.00	54.65	
其他業務外收入	-	2,000,112.00	2,000,112.00	-	
違規罰款收入	-	68.00	68.00	-	
雜項收入	-	2,000,044.00	2,000,044.00	-	

法務部矯正機關作業基金

業務外費用明細表

中華民國109年度

機關名稱：法務部矯正署臺中女子監獄

單位：新臺幣元

科 目	預 算 數	決 算 數	比 較 增 減		備 註
			金 額	%	
業務外費用	12,552,000.00	14,693,357.00	2,141,357.00	17.06	
其他業務外費用	12,552,000.00	14,693,357.00	2,141,357.00	17.06	
監所其他業務費	11,580,000.00	14,052,474.00	2,472,474.00	21.35	
服務費用	1,950,000.00	1,465,106.00	-484,894.00	24.87	
水電費	107,000.00	99,000.00	-8,000.00	7.48	
旅運費	1,000.00	-	-1,000.00	100.00	
印刷裝訂與廣告費	25,000.00	66,979.00	41,979.00	167.92	
修理保養及保固費	20,000.00	21,900.00	1,900.00	9.50	
保險費	20,000.00	-	-20,000.00	100.00	
一般服務費	1,000.00	34.00	-966.00	96.60	
專業服務費	1,776,000.00	1,277,193.00	-498,807.00	28.09	
材料及用品費	1,060,000.00	3,358,160.00	2,298,160.00	216.81	
使用材料費	533,000.00	2,821,720.00	2,288,720.00	429.40	
用品消耗	527,000.00	536,440.00	9,440.00	1.79	
租金與利息	30,000.00	24,400.00	-5,600.00	18.67	
交通及運輸設備租金	30,000.00	24,400.00	-5,600.00	18.67	
折舊、折耗及攤銷	2,469,000.00	2,148,533.00	-320,467.00	12.98	
其他折舊性資產折舊	2,469,000.00	2,148,533.00	-320,467.00	12.98	
會費、捐助、補助、分攤、救助(濟)與交流活動費	6,071,000.00	7,056,275.00	985,275.00	16.23	
捐助、補助及獎助	-	22,000.00	22,000.00	-	
補貼(償)、獎勵、慰問與救助(濟)	6,071,000.00	7,034,275.00	963,275.00	15.87	
雜項費用	972,000.00	640,883.00	-331,117.00	34.07	
會費、捐助、補助、分攤、救助(濟)與交流活動費	972,000.00	640,883.00	-331,117.00	34.07	
補貼(償)、獎勵、慰問與救助(濟)	972,000.00	640,883.00	-331,117.00	34.07	

機關名稱：法務部矯正署臺中女子監獄

科 目	可 用 預 算 數			
	以前年度 保留數	本年度預算數	本年度奉准先 行辦理數	調整數
合 計				

關作業基金

良擴充明細表

09年度

單位：新臺幣元

合 計	決 算 數	比 較 增 減 數	本 年 度 保 留 數

法務部矯正機關作業基金

資產報廢明細表

中華民國 109 年度

機關名稱：法務部矯正署臺中女子監獄

單位：新臺幣元

科 目	決 算 數					報 廢 損 失 預 算 數	比 較 增 減		
	帳 面 價 值			殘 餘 價 值 (4)	未 實 現 重 估 增 少 值 減 數 (5)		報 廢 短 絀 (6)=(3)-(4)-(5)	金 額	%
	成 本 或 重 估 價 值 (1)	已 提 折 舊 數 (2)	淨 額 (3)=(1)-(2)						
其他資產	33,700	33,700	-	-	-	-	-	-	
什項資產	33,700	33,700	-	-	-	-	-	-	
合 計	33,700	33,700	-	-	-	-	-	-	

本
頁
空
白

法務部矯正機
固定資產建設改

中華民國1

機關名稱：法務部矯正署臺中女子監獄

科 目	可 用 預 算 數			
	以前年度 保留數	本年度預算數	本年度奉准先 行辦理數	調整數
合 計				

關作業基金

良擴充明細表

09年度

單位：新臺幣元

合 計	決 算 數	比 較 增 減 數	本 年 度 保 留 數

固定資產建設改良擴充計

中華民國 1

機關名稱：法務部矯正署臺中女子監獄

計畫名稱	全部計畫			預 算			
	金 額	目 標 能 量	進 度 起 迄 年 月	可 用 預 算			
				以前年度 保留數	本 年 度 預 算 數	本 年 度 奉 准 先 行 辦 理 數	調 整 數
合 計							

關作業基金

畫預算與實際進度比較表

09年度

單位：新臺幣元

數				決 算 數				未達成或超過預算之原因
數		截至本年度 累計數		本 年 度 金 額	本 年 金 占 用 本 度 額 可 預 算 %	截 至 本 年 度 累 計 金 額	至 年 累 計 決 算 數 占 計 算 數 %	
合 計	占 全 部 計 畫 %	金 額	占 全 部 計 畫 %					

機關名稱：法務部矯正署臺中女子監獄

項 目	數量 單位	預 算 數		決 算 數	
		數量	金 額	數量	金 額
勞務收入			28,465,000.00		32,408,658.00
加工收入			18,410,000.00		21,659,763.00
電子科	件	17,700,000.00	2,200,000.00	8,920,027.00	2,081,730.00
藝品科	件	17,700,000.00	3,580,000.00	19,430,202.00	3,697,323.00
縫紉科	件	625,000.00	1,500,000.00	485,424.00	1,796,546.00
洗滌科	件	7,000.00	130,000.00	5,267.00	92,325.00
紙品科	件	9,700,000.00	11,000,000.00	11,405,550.00	13,991,839.00
其他勞務收入			10,055,000.00		10,748,895.00
外役科	工	11,135.00	8,053,000.00	11,515.00	9,174,487.00
什工科	工	30,000.00	2,002,000.00	25,977.00	1,574,408.00

關作業基金

行績效摘要表

09年度

單位：新臺幣元

比較增減				備註
數量	%	金額	%	
		3,943,658.00	13.85	
		3,249,763.00	17.65	
-8,779,973.00	49.60	-118,270.00	5.38	
1,730,202.00	9.78	117,323.00	3.28	
-139,576.00	22.33	296,546.00	19.77	
-1,733.00	24.76	-37,675.00	28.98	
1,705,550.00	17.58	2,991,839.00	27.20	
		693,895.00	6.90	
380.00	3.41	1,121,487.00	13.93	
-4,023.00	13.41	-427,592.00	21.36	

機關名稱：法務部矯正署臺中女子監獄

項 目	數量 單位	預 算 數		決 算 數	
		數量	金 額	數量	金 額
銷貨收入			9,898,000.00		10,226,914.00
製成品銷貨收入			9,898,000.00		10,226,914.00
藝品科	件	19.00	28,000.00	1,239.00	254,400.00
食品科	件	218,200.00	9,870,000.00	220,056.00	9,972,514.00
農產品銷貨收入			-		-
農作科	公斤		-		-

關作業基金

行績效摘要表

09年度

單位：新臺幣元

比較 增 減				備	註
數量	%	金 額	%		
		328,914.00	3.32		
		328,914.00	3.32		
1,220.00	6,421.05	226,400.00	808.57		
1,856.00	0.85	102,514.00	1.04		
		-	-		
		-	-		

機關名稱：法務部矯正署臺中女子監獄

項 目	數量 單位	預 算 數		決 算 數	
		數量	金 額	數量	金 額
勞務成本			13,465,000.00		16,833,391.00
加工成本			8,675,000.00		11,223,984.00
電子科	件	17,700,000.00	1,035,000.00	8,920,027.00	1,080,646.00
機工科	件	-	-	-	-
藝品科	件	17,700,000.00	1,687,000.00	19,430,202.00	1,904,694.00
縫紉科	件	625,000.00	707,000.00	485,424.00	951,014.00
洗滌科	件	7,000.00	63,000.00	5,267.00	52,810.00
紙品科	件	9,700,000.00	5,183,000.00	11,405,550.00	7,234,820.00
其他勞務成本			4,790,000.00		5,609,407.00
外役科	工	11,135.00	3,789,000.00	11,515.00	4,764,684.00
什工科	工	30,000.00	1,001,000.00	25,977.00	844,723.00

關作業基金

行績效摘要表

09年度

單位：新臺幣元

比較增減				備	註
數量	%	金額	%		
		3,368,391.00	25.02		
		2,548,984.00	29.38		
-8,779,973.00	49.60	45,646.00	4.41		
-	-	-	-		
1,730,202.00	9.78	217,694.00	12.90		
-139,576.00	22.33	244,014.00	34.51		
-1,733.00	24.76	-10,190.00	16.17		
1,705,550.00	17.58	2,051,820.00	39.59		
		819,407.00	17.11		
380.00	3.41	975,684.00	25.75		
-4,023.00	13.41	-156,277.00	15.61		

機關名稱：法務部矯正署臺中女子監獄

項 目	數量 單位	預 算 數		決 算 數	
		數量	金 額	數量	金 額
銷貨成本			7,193,000.00		7,562,932.00
製成品銷貨成本			7,193,000.00		7,562,932.00
藝品科	件	19.00	21,000.00	1,239.00	202,590.00
食品科	件	218,200.00	7,172,000.00	220,056.00	7,360,342.00
農產品銷貨成本			-		-
農作科	公斤		-		-

關作業基金

行績效摘要表

09年度

單位：新臺幣元

比較增減				備註
數量	%	金額	%	
		369,932.00	5.14	
		369,932.00	5.14	
1,220.00	6,421.05	181,590.00	864.71	
1,856.00	0.85	188,342.00	2.63	
		-	-	
		-	-	

項 目	預 算 數	決 算 數
期初基金數額	23,279,000.00	23,278,954.00
加：		
以前年度公積撥充	-	
賸餘撥充	-	
以代管國有財產撥充	-	
國庫增撥數	-	
其他	-	
減：		
填補短絀	-	
解繳國庫	-	
其他	-	
期末基金數額	23,279,000.00	23,278,954.00

關作業基金

減明細表

年12月31日

單位：新臺幣元

比較增減	備註
-46.00	
-	
-	
-	
-	
-	
-	
-	
-	
-	
-	
-	
-46.00	

機關名稱：法務部矯正署臺中女子監獄

項 目	預 算 數	決 算 數
直接材料	4,720,000.00	4,590,058.00
直接人工	1,653,000.00	2,189,913.00
製造費用	820,000.00	855,589.00
製造成本	7,193,000.00	7,635,560.00
加：期初在製品存貨	-	16,245.00
減：期末在製品存貨	-	-
製成品成本	7,193,000.00	7,651,805.00
加：期初製成品存貨	30,000.00	-
加：盤存賸餘	-	-
減：盤存短絀	-	-
減：自製自用	-	78,277.00
食品科	-	78,277.00
減：期末製成品存貨	30,000.00	10,596.00
銷貨成本	7,193,000.00	7,562,932.00
藝品科	21,000.00	202,590.00
食品科	7,172,000.00	7,360,342.00

關作業基金

總表

09年度

單位：新臺幣元

比較增減		備註
金額	%	
-129,942.00	2.75	
536,913.00	32.48	
35,589.00	4.34	
442,560.00	6.15	
16,245.00	-	
-	-	
458,805.00	6.38	
-30,000.00	100.00	
-	-	
-	-	
78,277.00	-	
78,277.00	-	
-19,404.00	64.68	
369,932.00	5.14	
181,590.00	864.71	
188,342.00	2.63	

機關名稱：法務部矯正署臺中女子監獄

項 目	預				
	正式員額薪資	聘僱人員薪資	超時工作報酬	津貼	獎金
合 計	-	-	-	-	-

關作業基金

彙計表

09年度

單位：新臺幣元

算		數				
退休及 卹償金	資遣費	福利費	提繳費	合計	兼任人員 用人費用	總計

機關名稱：法務部矯正署臺中女子監獄

項 目	決				
	正式員 額薪資	聘僱人員 薪資	超時工作 報酬	津貼	獎金
合 計					

關作業基金

彙計表

09年度

單位：新臺幣元

算			數			
退休及 卹償金	資遣費	福利費	提繳費	合計	兼任人員 用人費用	總計

法務部矯正機關作業基金

員工人數明細表

中華民國 109 年

機關名稱：法務部矯正署臺中女子監獄

單位：人

項 目	預 算 數	決 算 數	比 較 增 減	備 註
合 計				

法務部矯正機關作業基金
增購及汰換公務車輛明細表

中華民國 109 年度

機關名稱：法務部矯正署臺中女子監獄

單位：新臺幣元

車輛類型	預算數		決算數		比較增減				備註
	輛數	金額	輛數	金額	輛數	%	金額	%	
合 計	-	-	-	-	-	-	-	-	

作業單位名稱	業務收入	業務成本與費用	業務賸餘(短絀-)
法務部矯正署臺中女子監獄	42,635,572.00	26,561,166.00	16,074,406.00
合 計	42,635,572.00	26,561,166.00	16,074,406.00

關作業基金

收支概況表

09年度

單位：新臺幣元

業務外收入	業務外費用	業務外賸餘(短絀-)	本期賸餘(短絀-)
2,113,492.00	14,693,357.00	-12,579,865.00	3,494,541.00
2,113,492.00	14,693,357.00	-12,579,865.00	3,494,541.00

法務部矯正機關作業基金

各項費用彙計表

中華民國 109 年度

機關名稱：法務部矯正署臺中女子監獄

單位：新臺幣元

科目名稱	預算數	決算數	比較增減	
			金額	%
用人費用	-	-	-	-
超時工作報酬	-	-	-	-
服務費用	19,479,000.00	22,414,656.00	2,935,656.00	15.07
水電費	1,435,000.00	1,025,423.00	-409,577.00	28.54
郵電費	28,000.00	20,898.00	-7,102.00	25.36
旅運費	66,000.00	51,363.00	-14,637.00	22.18
印刷裝訂與廣告費	119,000.00	217,449.00	98,449.00	82.73
修理保養及保固費	97,000.00	161,879.00	64,879.00	66.89
保險費	40,000.00	17,778.00	-22,222.00	55.56
一般服務費	15,849,000.00	19,556,937.00	3,707,937.00	23.40
專業服務費	1,806,000.00	1,323,929.00	-482,071.00	26.69
公共關係費	39,000.00	39,000.00	-	-
材料及用品費	6,220,000.00	8,683,310.00	2,463,310.00	39.60
使用材料費	5,266,000.00	7,375,570.00	2,109,570.00	40.06
用品消耗	954,000.00	1,307,740.00	353,740.00	37.08
租金與利息	45,000.00	29,900.00	-15,100.00	33.56
交通及運輸設備租金	30,000.00	24,400.00	-5,600.00	18.67
什項設備租金	15,000.00	5,500.00	-9,500.00	63.33
折舊、折耗及攤銷	2,733,000.00	2,415,099.00	-317,901.00	11.63
不動產、廠房及設備折舊	264,000.00	266,566.00	2,566.00	0.97
其他折舊性資產折舊	2,469,000.00	2,148,533.00	-320,467.00	12.98
攤銷	-	-	-	-
稅捐與規費(強制費)	17,000.00	14,400.00	-2,600.00	15.29
消費與行為稅	7,000.00	6,300.00	-700.00	10.00
規費	10,000.00	8,100.00	-1,900.00	19.00
會費、捐助、補助、分攤、 救助(濟)與交流活動費	7,043,000.00	7,697,158.00	654,158.00	9.29
捐助、補助及獎助	-	22,000.00	22,000.00	-
補貼(償)、獎勵、慰問與 救助(濟)	7,043,000.00	7,675,158.00	632,158.00	8.98
短絀、賠償與保險給付	2,000.00	-	-2,000.00	100.00
各項短絀	2,000.00	-	-2,000.00	100.00
賠償給付	-	-	-	-
其他	-	-	-	-
其他費用	-	-	-	-
合 計	35,539,000.00	41,254,523.00	5,715,523.00	16.08

法務部矯正機關作業基金

管制性項目及統計所需項目比較表

中華民國 109 年度

機關名稱：法務部矯正署臺中女子監獄

單位：新臺幣元

科目名稱	預算數	決算數	比較增減		備註
			金額	%	
管制性項目	51,000.00	107,025.00	56,025.00	109.85	
業務宣導費	12,000.00	68,025.00	56,025.00	466.88	
公共關係費	39,000.00	39,000.00	-	0	
統計所需項目	1,308,000.00	932,083.00	-375,917.00	28.74	
義工服務費	-	-	-	-	
講課鐘點、稿費、出席審查及查詢費	1,308,000.00	932,083.00	-375,917.00	28.74	
合 計	1,359,000.00	1,039,108.00	-319,892.00	23.54	

財產分類	設備名稱	新增或汰換	數量
法務部矯正署臺中女子監獄 機械及設備	電腦 (含液晶螢幕)	汰換	5 5 5

關作業基金

費用摘要明細表

09年度

單位：新臺幣元

單價	金額	放置處所	使用部門	規格說明
-	132,125			
-	132,125			
26,425	132,125	網頁設計班	其他科	主機:ASUS M640MB(含)以上彩色液晶顯

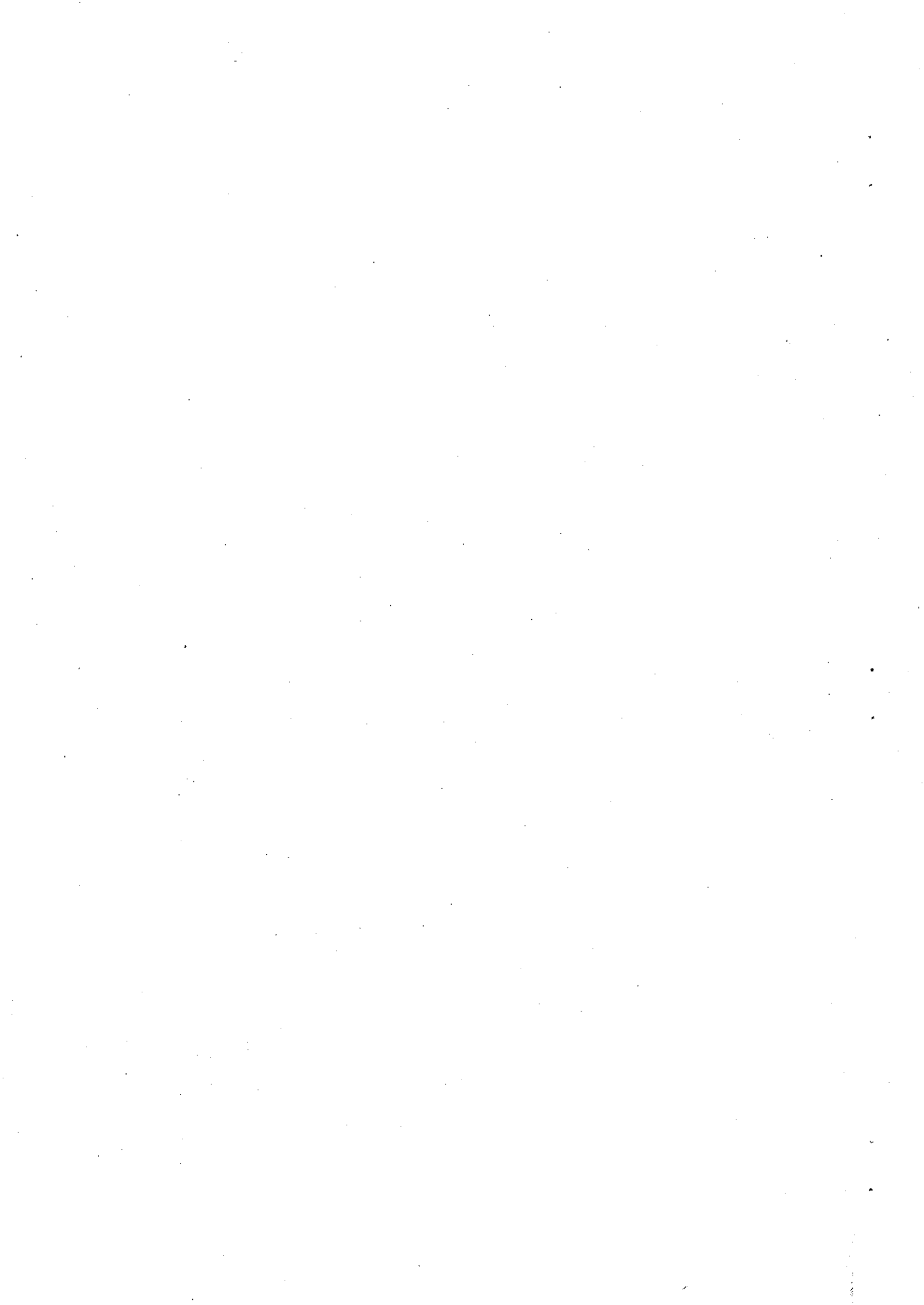

主辦會計人員：



機關長官：

